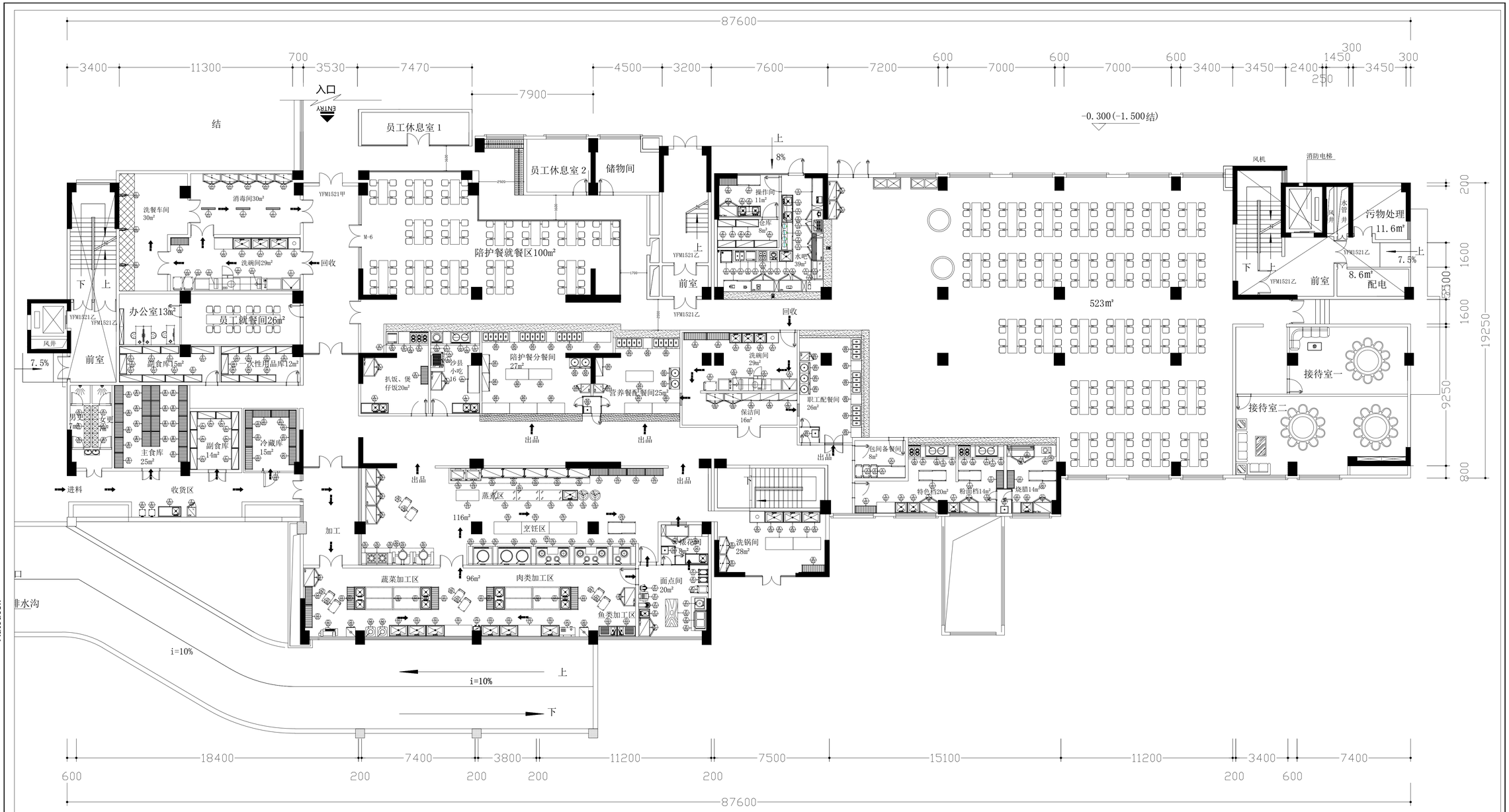

编号	名称	规格	数量	单位
A	更衣室			
A01	九门更衣柜	900*400*1800	6	台
B	主食库			
B01	单层地架（栅格）	1000*600*150	16	台
B02	单层地架（栅格）	1200*600*150	2	台
C	副食库			
C01	四层层架（平板）	1000*500*1500	1	台
C02	四层层架（平板）	1200*500*1500	5	台
C03	四层层架（平板）	1400*500*1500	2	台
D	冷藏库			
D01	保鲜库	3500*4200*2600	1	台
D02	四层层架(栅格)	1500*500*1500	1	台
D03	四层层架(栅格)	1200*500*1500	7	台
E	收货区			
E01	落地式电子秤	150KG	2	台
E02	单星工作台	1500*700*800+150	1	台
E03	留样冰箱	620*595*1845	1	台
F	副食库			
F01	四层层架（平板）	1500*500*1500	4	台
F02	四层层架（平板）	1200*500*1500	4	台
F03	四层层架（平板）	1300*500*1500	1	台
G	一次性用品库			
G01	四层层架（平板）	1300*500*1500	1	台
G02	四层层架（平板）	1200*500*1500	6	台
G03	四层层架（平板）	1100*500*1500	1	台
I	洗碗间			
I01	大活动浸泡池	1200*800*1020	1	台
I02	长龙洗碗机	5710*980*2040	1	台
I03	牛角罩	634*254*510	2	台
I04	平板车	850*600*800	2	台
I05	双层工作台	1200*760*800+150	1	台
I06	单孔收餐台	800*760*800+150	1	台
I07	大单星盆水池	1200*760*800+150	3	台
I08	四层层架(栅格)	1200*500*1500	1	台

I09	洗地龙头	10M	3	台
J	消毒间			
J01	紫外线消毒灯	L1200	3	台
J02	热风循环消毒柜	1170*520*1900	5	台
K	扒饭、煲仔饭			
K01	双星工作台	1800*700*800+150	1	台
K02	双温四门高身柜	1220*730*1940	1	台
K03	四层层架(栅格)	1200*500*1500	1	台
K04	六头电磁煲仔炉	1200*800*800	1	台
K05	双层工作台	750*800*800	1	台
K06	台式电热平扒炉	600*650*180	1	台
K07	承炉台	800*800*500	1	台
K08	油网烟罩	2800*900*610	3	米
L	沙县小吃			
L01	双星工作台	1800*700*800+150	1	台
L02	单通工作台	1800*800*800+150	1	台
L03	双温四门高身柜	1220*730*1940	1	台
L04	炖汤柜	1000*800*1850	1	台
L05	双层工作台	600*800*800	1	台
L06	双头粉面炉(电热)	1300*800*800	1	台
L07	双层工作台	500*800*800	1	台
L08	电磁单头无尾小炒炉	800*800*800	1	台
L09	油网烟罩	3200*1000*600	3	米
L10	油网烟罩	1500*900*600	2	米
M	陪护餐分餐间			
M01	双层工作台	1800*700*800	7	台
M02	四门碗柜	1200*500*1800	3	台
M03	五格保温售饭工作柜	1800*700*800	5	台
M04	双层工作台	600*700*800	3	台
M05	双层工作台	1500*700*800	2	台
M06	暖汤暖饭车	700*700*800	4	台
M07	留样冰箱	620*595*1845	2	台
M08	挂墙单星洗手盆	500*470*100	1	台
N	烹饪区			
N01	四门冷藏柜	1220*730*1940	2	台
N02	四门冷冻柜	1220*730*1940	1	台

N03	平头炉拼台	300*800*500+750	2	台
N04	双头平头炉	1400*800*500+750	1	台
N05	摇锅	1350*850*1300	2	台
N06	油网烟罩	4700*1100*610	5	米
N07	炉拼台	300*1220*800+450	6	台
N08	单头大锅灶	1300*1220*800+450	1	台
N09	双头大锅灶	2200*1220*800+450	1	台
N10	双头双尾小炒灶	2200*1220*800+450	2	台
N11	单头单尾小炒灶	1200*1220*800+450	1	台
N12	油网烟罩	11000*1400*610	11	米
*	不锈钢封墙板	L=1100mm	11	米
N13	双层工作台	1800*800*800	3	台
N14	双通工作台	1800*800*800	1	台
N15	双层工作台	1500*700*800	1	台
N16	活动双层工作台	1500*700*800	3	台
N17	大单星盆水池	1000*700*800+150	1	台
N18	水压式洗米机	600*600*950	2	台
N19	炖汤柜	1000*800*1800	2	台
N20	燃气双门蒸饭柜	24盘	5	台
N21	油网烟罩	9000*1000*610	9	米
N22	四层层架(栅格)	1200*500*1500	4	台
N23	平板车	850*500*800	2	台
O	加工区			
001	四门冷藏柜	1220*730*1940	1	台
002	四层层架(栅格)	1200*500*1500	1	台
003	四层层架(栅格)	1500*500*1500	5	台
004	平板车	850*500*800	6	台
005	多功能切菜机	1160*530*1000	1	台
006	60型万能组合消毒柜	640*620*1790	2	台
007	双星水池(背靠式)	1500*700*800	4	台
008	沥水式砧板台	1800*1500*800	4	台
009	土豆脱皮机	600*560*860	2	台
010	大单星盆水池	1200*760*800+150	6	台
011	双层砧板工作台	1800*760*800+150	1	台
012	开水器带底座	390*370*730	1	台
013	双层砧板工作台	1500*760*800+150	1	台
014	绞切肉机	550*400*750	1	台

015	双温四门高身柜	1220*730*1940	1	台
016	单星杀鱼工作台	1200*700*800+150	2	台
P	面点间			
P01	搅拌机	500*570*820	1	台
P02	压面机	520*620*1150	1	台
P03	和面机	830*450*880	1	台
P04	单星水池	600*730*800+150	1	台
P05	双温四门高身柜	1220*730*1940	1	台
P06	木案工作台	1800*800*800	1	台
P07	电饼铛	760*610*770	1	台
P08	电三层六盘烤箱	1220*900*1640	1	台
P09	油网烟罩	2200*1000*610	2	米
P10	单门发酵箱	500*700*1870	1	台
P11	GN饼盘车	410*650*1865	2	台
Q	裱花间			
Q01	挂墙单星洗手盆	500*470*400	1	台
Q02	单星工作台	1500*700*800	1	台
Q03	双层工作台	850*760*800	1	台
Q04	二门保鲜工作台	1800*760*800	1	台
R	洗锅间			
R01	热风循环消毒柜	1170*520*1900	2	台
R02	双层工作台	1800*800*800	2	台
R03	四层层架(栅格)	1500*500*1500	1	台
R04	大单星盆水池	1200*760*800+150	3	台
R05	单孔收餐台	1000*760*800+150	1	台
S	特色档			
S01	四层层架(栅格)	1400*500*1500	1	台
S02	双层工作台	1200*730*800+150	1	台
S03	大单星盆水池	800*730*800+150	2	台
S04	双温四门高身柜	1220*730*1940	1	台
S05	双通工作台	1800*700*800	1	台
S06	四头电磁煲仔炉	800*800*800	1	台
S07	炉拼台	300*800*800	1	台
S08	双头粉面炉(电热)	1500*800*800	1	台
S09	炉拼台	500*800*800	1	台
S10	油网烟罩	3000*900*610	3	米

T	粉面档			
T01	大单星盆水池	800*730*800+150	1	台
T02	双温四门高身柜	1220*730*1940	1	台
T03	双层工作台	1100*730*800+150	1	台
T04	双通工作台	1500*700*800	1	台
T05	四层层架(栅格)	1200*500*1500	1	台
T06	炉拼台	350*800*800	1	台
T07	双头粉面炉(电热)	1500*800*800	1	台
T08	炉拼台	300*800*800	1	台
T09	四头电磁煲仔炉	800*800*800	1	台
T10	油网烟罩	3000*900*610	3	米
U	烧腊			
U01	挂墙单星洗手盆	500*470*100	1	台
U02	四层层架(栅格)	1200*500*1500	1	台
U03	双层工作台	500*730*800+150	1	台
U04	大单星盆水池	800*730*800+150	1	台
U05	双温四门高身柜	1220*730*1940	1	台
U06	双通工作台	1800*700*800	1	台
U07	双层工作台	1400*760*800	1	台
U08	二门保鲜工作台	1800*760*800	1	台
U09	烧腊挂架连油盆	1800*332*1304	1	台
U10	微波炉	440*340*258	1	台
V	包间备餐间			
V01	三层餐车	850*450*900	3	台
V02	单通工作台	1800*800*800+150	1	台
W	职工配餐间			
W01	挂墙单星洗手盆	500*470*100	1	台
W02	暖汤暖饭车	700*700*800	3	台
W03	留样冰箱	620*595*1845	1	台
W04	双层工作台	666*700*800	3	台
W05	四格保温售饭工作柜	1500*700*800	3	台
X	洗碗间、保洁间			
X01	单孔收餐台	800*700*800+150	1	台
X02	大单星盆水池	800*700*800+150	3	台
X03	四层层架(栅格)	1500*500*1500	2	台
X04	大活动浸泡池	1000*800*800+150	1	台

X05	长龙式洗碗机	4155*980*2040	1	台
X06	牛角罩	634*254*510	2	台
X07	平板车	850*600*800	1	台
X08	热风循环消毒柜	1170*520*1900	2	台
X09	四门碗柜	1200*500*1800	3	台
Y	水吧			
Y01	分体式方块制冰机	760*830*1745	1	台
*	净水器	282*124*388	1	台
Y02	台式双杠双筛电炸炉	600*650*180	1	台
Y03	台式电热平扒炉	600*650*180	1	台
Y04	台式四格保温台	600*650*180	1	台
Y05	台式电磁炉	3KW	1	台
Y06	承炉台	1500*760*500	2	台
Y07	大单星盆水池	900*760*800+150	1	台
Y08	单通工作台	1800*760*800	2	台
Y09	二门保鲜工作台	1800*760*800	3	台
Y10	双层工作台	1100*760*800	1	台
Y11	吧台型开水器	180*330*520	1	台
Y12	直角展示柜	1200*700*1250	1	台
Y13	三门冷拉台	1787*750*1075	1	台
Y14	双头意大利半自动咖啡机	780*550*570	1	台
Y15	单通工作台	1800*760*800+150	1	台
Y16	"单层台上层架（奶茶桶承放架）"	1800*380*600	1	台
Y17	双星水池柜	1800*760*800+150	1	台
Y18	挂墙双层板	1800*350*600	1	台
Y19	二大玻璃门展示柜	1220*730*1940	2	台
Z	操作间/仓库			
Z01	四层层架（平板）	1200*500*1500	3	台
Z02	四层层架（平板）	1500*500*1500	2	台
Z03	双星水池柜	1500*730*800+150	1	台
Z04	挂墙双层板	1500*350*600	1	台
Z05	双温四门高身柜	1220*730*1940	1	台
Z06	四层层架(栅格)	1200*500*1500	1	台
Z07	单通工作台	1500*700*800+150	1	台

建设单位
CLIENT

工程名称
PROJECT
番禺中心医院3号楼

图纸内容
TITLE
厨房设备平面图

比 例
CONTRACT No.

版 次
EDITION No.

日期23-12-13
DATE

图 别 A3
DRAWING TYPE

图 号 01
DRAWING No.

审 定
APPROVED BY

项目负责
CAPTAIN

校 对
CHECKED BY

设 计
DESIGNED BY

制 图
DRAWN BY

修 改
REVISIONS

修改次数	修改日期	修改原因
1		
2		
3		
4		

备 注:
NOTES

非得本公司设计师之书面批准，不得随意将任何部分翻印，切勿以比例量度此图，一切以图内数字所示为准，施工单位必须在工地核对图内所示数字之准确，如发现任何矛盾，应通知设计师，方可施工，否则施工单位须承担所有由此产生的责任。

If we need the written approval of the designer of the company, we must not reprint any part of it at will. We must not measure it in proportion to the figures shown in the drawings. The construction unit must check the accuracy of the figures shown in the drawings at the site. If we find any discrepancies, we must inform the designer before we can carry out the work

甲方（发包方）签字确认：